

A nivel inspectorial, la fundación se organiza según áreas de actuación:

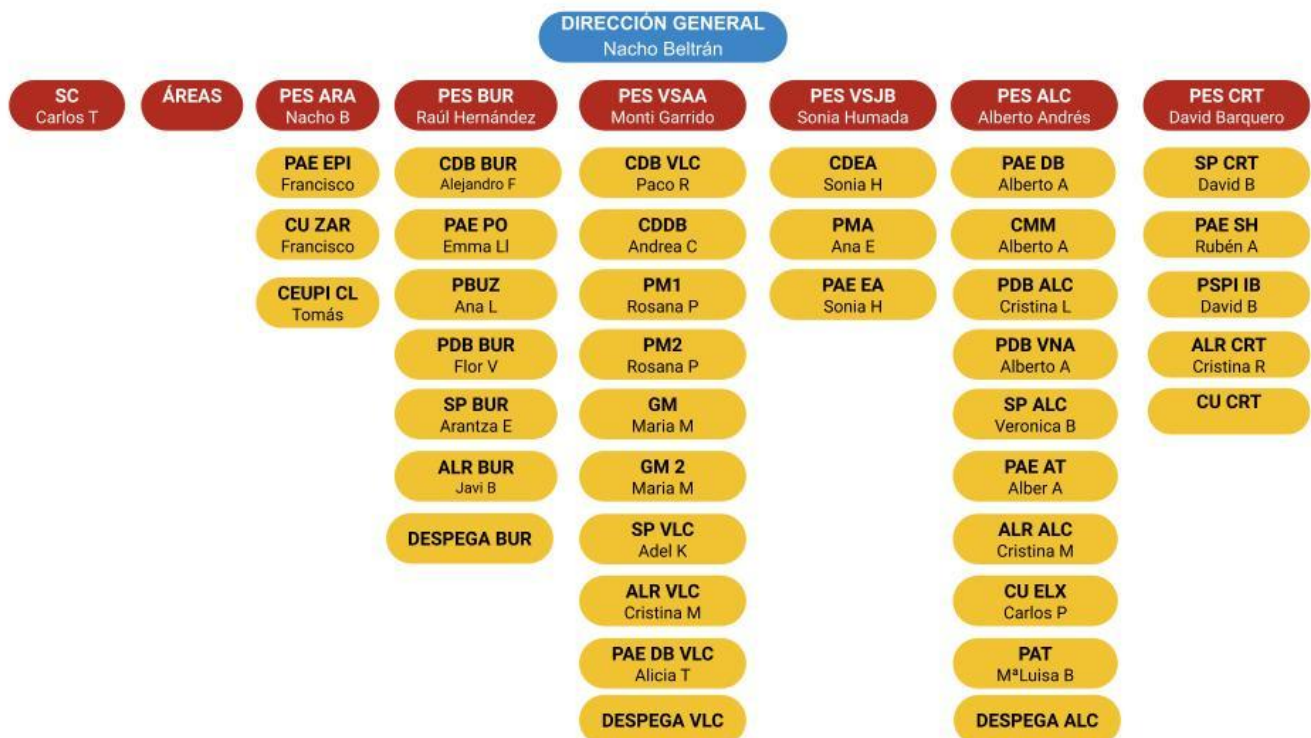

Los proyectos de la Fundación se encuentran agrupados por obras salesianas como norma. En aquellos casos en los que en una obra haya un proyecto muy pequeño, proyectos en vías de desarrollo, se agrupará con otra zona:



Cada proyecto cuenta en su proyecto de centro con el organigrama propio.